



# Tiedonantoja merenkulkijoille

## TM 15/2023

Tiedonannot: 96 - 104 / 31.05.2023



# Sisällysluettelo

Otsikko	Sivu
Indeksi alueittain	2
Karttaindeksi	3
Saaristomeri	4
Selkämeri	6
Perämeri	9
Tiedotuksia	11
Voimassa olevat Ennakko- (P) ja Tilapäiset- (T) - tiedonannot (31.05.2023)	13

# Indeksi alueittain

## Saaristomeri

## Kartat

*96/2023	26, 190, 952, 953, 954, D
*100/2023	26, D

## Selkämeri

## Kartat

*98/2023	43, 113, 955, 956, E, F
*101(T)/2023	44, 956, E, F
*104(T)/2023	955

## Perämeri

## Kartat

*102(T)/2023	57, 847
*103(T)/2023	59, 60, 854, 958

## Tiedotuksia

## Kartat

*97/2023	
*99(T)/2023	

# Karttaindeksi

<b>Kartat</b>	<b>Tiedonannot</b>
26	*96/2023, *100/2023
43	*98/2023
44	*101(T)/2023
57	*102(T)/2023
59	*103(T)/2023
60	*103(T)/2023
113	*98/2023
190	*96/2023
847	*102(T)/2023
854	*103(T)/2023
952	*96/2023
953	*96/2023
954	*96/2023
955	*98/2023, *104(T)/2023
956	*98/2023, *101(T)/2023
958	*103(T)/2023
D	*96/2023, *100/2023
E	*98/2023, *101(T)/2023
F	*98/2023, *101(T)/2023

# Saaristomeri

\*96/2023

2023-05-22

Suomi. Saaristomeri. Raisio. Raisionlahti. Väylät

## Kartat

		Edellinen
26	(INT 1189)	66/2023 <a href="#">↗</a>
190	(INT 1158)	54/2023 <a href="#">↗</a>
952		49/2023 <a href="#">↗</a>
953		49/2023 <a href="#">↗</a>
954	(INT 1210)	49/2023 <a href="#">↗</a>
D/INDEX, D706, D706.1, D706.2, D/Utö - Turku		66/2023 <a href="#">↗</a>

Viittaa: 17/2023 [↗](#)

1 26, 190, 952, 953, 954, D/INDEX, D706, D706.1, D706.2, D/Utö - Turku

Muuta  $\langle 9,0 \rangle$   $\rightarrow$   $\langle 9,1 \rangle$  Seuraavien pisteiden välille: (1) 60°26.53'N 22°06.16'E  
(2) 60°27.35'N 22°07.26'E

2

utan hammverkets tillstånd (1254/1996).

No admittance except by Port Authority permission (1254/1996).

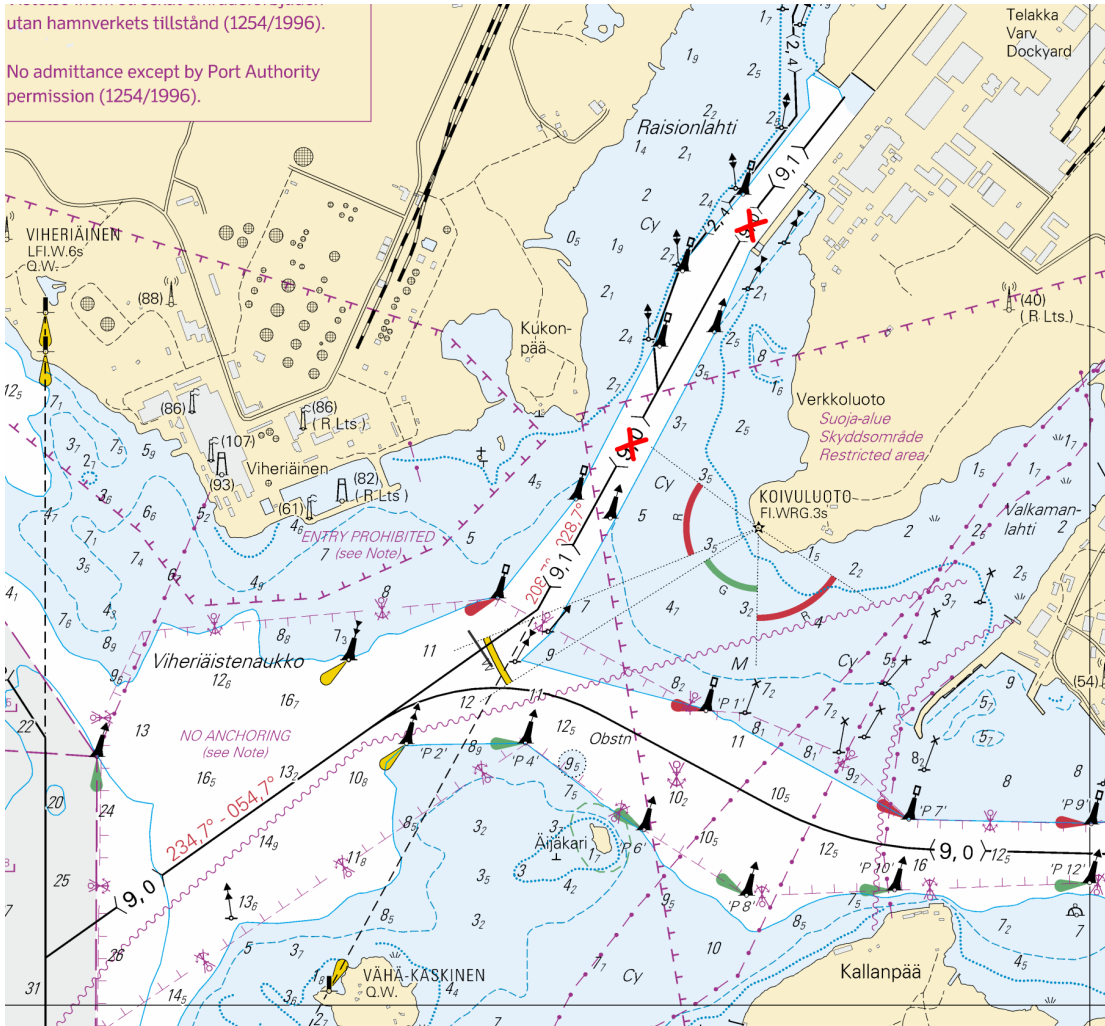

Kuva viitteeksi, karttaotteet ei merikartan mittakaavassa.

(Traficom, Helsinki/Helsingfors 2023)

\*100/2023

2023-05-25

Suomi. Saaristomeri. Parainen. Hessund. Turvalaitteet

**Kartat**

26

(INT 1189)

**Edellinen**

96/2023 [↗](#)

D705

96/2023 [↗](#)

1 26, D705

Lisää



60°19.394'N

22°20.711'E

88257

2 26, D705

Lisää



60°19.375'N

22°20.694'E

88259

3

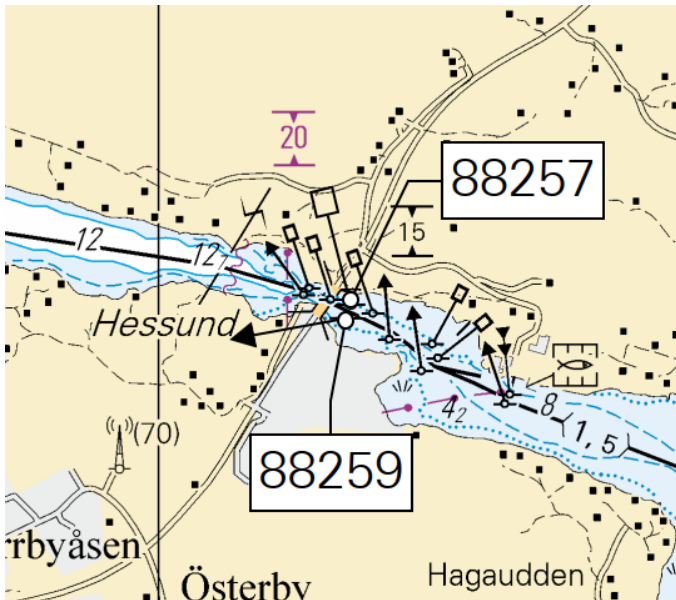

Kuva viitteeksi, karttaotteet ei merikartan mittakaavassa.

(Traficom, Helsinki/Helsingfors 2023)

# Selkämeri

\*98/2023

2023-05-22

Suomi. Selkämeri. Merikarvia. Väylät

Kartat		Edellinen
43	(INT 1134)	122/2022 <a href="#">↗</a>
113.A		144/2022 <a href="#">↗</a>
955		13/2023 <a href="#">↗</a>
956		86/2023 <a href="#">↗</a>
E809, E810, E810.1		42/2023 <a href="#">↗</a>
F812		89/2023 <a href="#">↗</a>

1 43, 113.A, 955, 956, E809, E810, E810.1, F812

Muuta  $\langle 4,5 \rangle$   $\rightarrow$   $\langle 4,1 \rangle$  Seuraavien pisteiden välille: (1) 61°56.40'N 21°10.32'E  
(2) 61°50.90'N 21°27.75'E

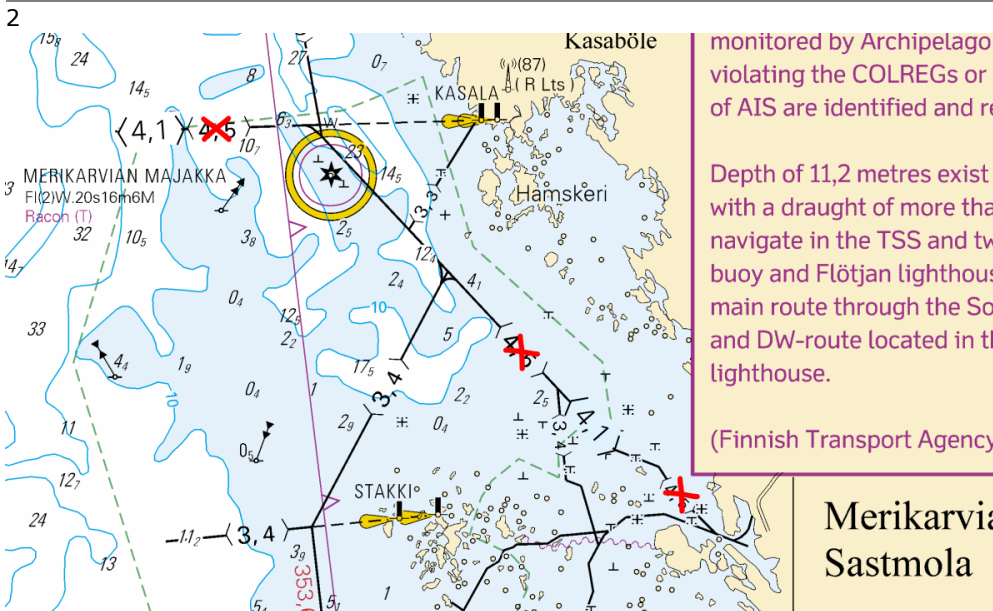

Kuva viitteeksi, karttaotteet ei merikartan mittakaavassa.

(Traficom, Helsinki/Helsingfors 2023)

\*101(T)/2023

2023-05-26

Suomi. Selkämeri. Kristiinankaupunki. Kristiinankaupungin majakka sammutettu. Turvalaitteet

Kartat		Edellinen
44	(INT 1135)	144/2022 <a href="#">↗</a>
956		98/2023 <a href="#">↗</a>
E811, E812		98/2023 <a href="#">↗</a>
F811, F812		98/2023 <a href="#">↗</a>

Ajankohta: n. 31.10.2023 asti

1

Kunnostustöiden aikana majakan valo on poissa toiminnasta.

2 44, 956, E811, E812, F811, F812

Muuta



KRISTIIANKAUPUNGIN  
MAJAKKA  
Fl(2)W.20s (exting)

62°12.195'N 21°10.190'E 20637,  
(C4328.2)

(Traficom, Helsinki/Helsingfors 2023)

\*104(T)/2023

2023-05-30

Suomi. Selkämeri. Porin edusta. ODAS -poijut. Turvalaitteet

Kartat		Edellinen
955		98/2023 <a href="#">↗</a>

Ajankohta: n.31.12.2023 asti

1

Aallonmittauspoiju on punainen, pallon muotoinen. Halkaisija 30 cm.

2 955

Lisää  61°32.976'N 19°45.335'E

3 955

Lisää  61°19.090'N 19°46.226'E

4 955

Lisää  61°10.980'N 19°33.028'E

---

5

955

Lisää



61°42.483'N

20°41.968'E

---

6

955

Lisää



61°52.584'N

20°38.414'E

(Eolus Finland Oy, 2023)

---

---

# Perämeri

\*102(T)/2023

2023-05-26

Suomi. Perämeri. Oulu. Luodematalat. Turvalaitteet

Kartat		Edellinen
57	(INT 1148)	47/2023 <a href="#">↗</a>
847		35/2023 <a href="#">↗</a>

Ajankohta: n. 31.8.2023 asti

1  
Kunnostustöiden aikana linjamerkin valo ja racon ovat poissa toiminnasta.

2 57, 847

Muuta   
LUODEMATALA 65°10.075'N 24°59.375'E 8975, (C4150)  
Q (exting)  
Racon (T) (not  
in use)

(Traficom, Helsinki/Helsingfors 2023)

\*103(T)/2023

2023-05-26

Suomi. Perämeri. Kemin väylä. Kemin satama. Ruoppaustyöt. Alueet ja rajat

Kartat		Edellinen
59, 59.A	(INT 1150)	255/2022 <a href="#">↗</a>
60	(INT 1152)	56/2023 <a href="#">↗</a>
854, 854.A		255/2022 <a href="#">↗</a>
958	(INT 1209)	56/2023 <a href="#">↗</a>

Ajankohta: n. 30.9.2023 asti

1  
Kemin väylällä ja Kemin satamassa suoritetaan ruoppaustöitä.

Aluksia pyydetään ottamaan yhteyttä VTS -keskukseen:

a) Saavuttaessa luotsipaikalle, 2 tuntia ennen- ja toisen kerran puoli tuntia ennen luotsipaikalle tuloa.

b) Poistuessaan satamasta, ensin 2 tuntia ennen- ja toisen kerran puoli tuntia ennen lähtöä.

Työyksiköt kuuntelevat VHF-kanavia 16 ja 67.

Alueella liikkuvien alusten tulee hiljentää nopeutta ja välttää aallokon aiheuttamista työalusten läheisyydessä.

Nopeusrajoitus työaluksia ohitettaessa korkeintaan 8 solmua.

Lisää

Ruoppaukset välillä  
seuraavien pisteiden välillä:

(1)	65°21.33'N	23°58.20'E
(2)	65°40.03'N	24°31.15'E

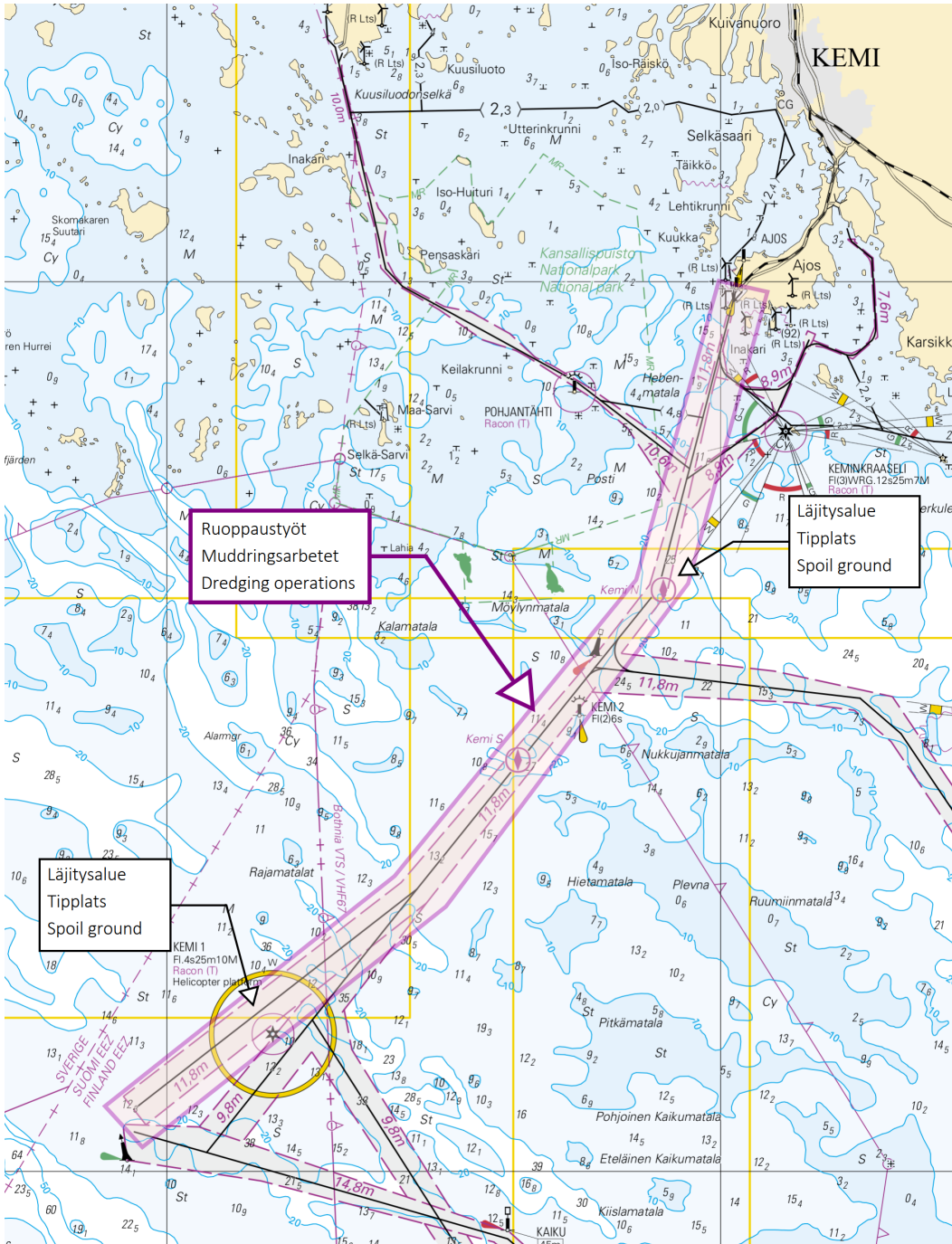

Kuva viitteeksi, karttaotteet ei merikartan mittakaavassa.

(Traficom, Helsinki/Helsingfors 2023)

# Tiedotuksia

\*97/2023

2023-05-22

Suomi. Suomen rannikko- ja järviolueet. Kelluvien turvalaitteiden tarkastus talven jälkeen. Varoitus.

**Kartat**

**Edellinen**

Viittaa:92/2023 [↗](#)

---

1

Merenkulkijoiden tulee noudattaa varovaisuutta navigoidessaan kelluvien turvalaitteiden avulla, jotka voivat olla pois paikoiltaan, vaurioituneita tai sammuneita. Talven jälkeen viittojen ja poijujen tarkistukset kestävät useita viikkoja.

(Traficom, Helsinki/Helsingfors 2023)

---

---

\*99(T)/2023

2023-05-23

Suomi. Selkämeri. Merikarvian edusta. Merenmittausta.

**Kartat**

**Edellinen**

Ajankohta: n. 20.6.2023 asti

---

1

Merikarvian edustalla, karttaliitteessä esitetyillä merialueella, suoritetaan merenmittauksia. Töiden arvioidaan valmistuvan kesäkuussa 2023. Sääolosuhteet voivat vaikuttaa suunnitelmiin.

Merenmittaustöitä suorittaa merenmittausalus Kaiku (kutsumerkki OJAL). MMSI: 230953000. GSM: 0400 215 122, VSAT 46313344839.

Alus kuuntelee VHF -kanavaa 16 sekä tarvittavia VHF -kanavia. Meriliikenteen tulee sivuuttaa alus riittävältä etäisyydeltä. Alueella liikkuvien alusten tulee hiljentää nopeutta ja välttää aallokon aiheuttamista työaluksen läheisyydessä.

Mittausalus liikkuu mittaustöitä tehdessään väylillä muusta liikenteestä poikkeavasti. Merenkulkijoita muistutetaan varovaisuuden ja väistämisvelvollisuuden noudattamisesta mittausaluksen kohtaamistilanteissa.

Kalastajia pyydetään merkitsemään pyydyksensä näkyvästi ja asianmukaisesti. Erityisesti on syytä kiinnittää huomiota verkkojen hyvin näkyvään merkintään molemminpuolisten vahinkojen välttämiseksi.

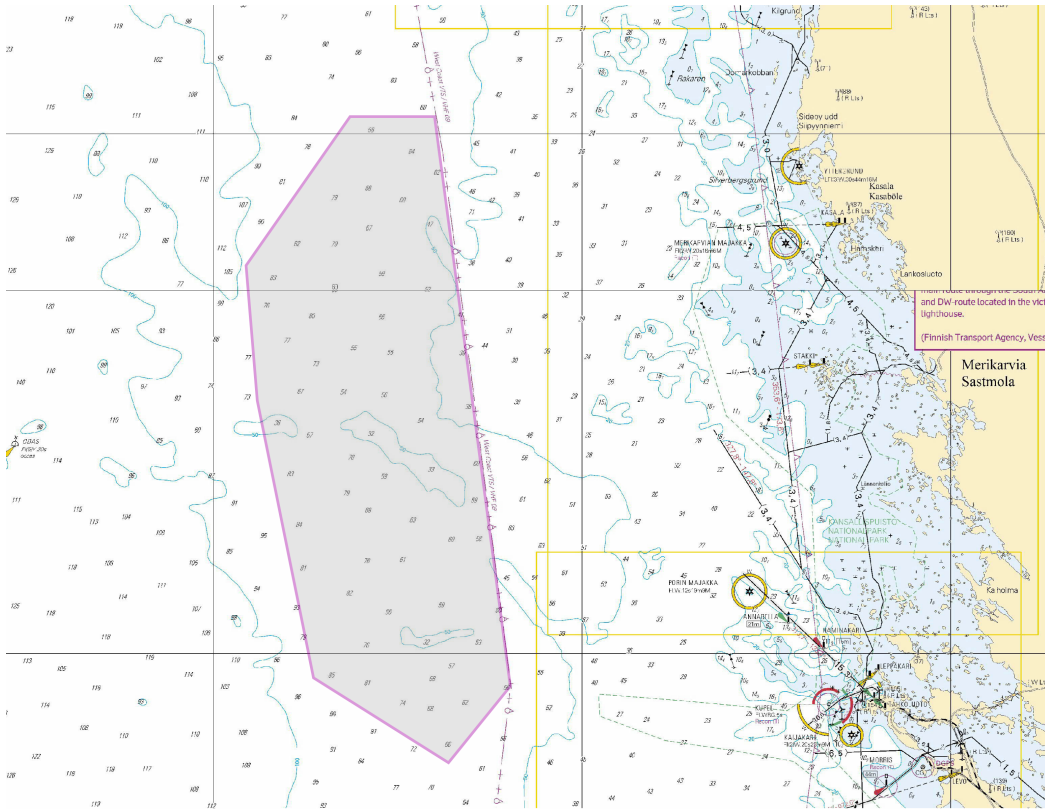

Kuva viitteeksi, karttaotteet ei merikartan mittakaavassa.

(Arctia Meritaito OY, 2023)

# Voimassa olevat Ennakko- (P) ja Tilapäiset- (T) - tiedonannot (31.05.2023)

## Suomenlahti

T&P	Kartat	Suomenlahti
174(T)/2019 <a href="#">☞</a>	951	Iso Tytärsaaren KA -puoli. Esteet
296(T)/2020 <a href="#">☞</a>	17, 18, 191, 952, A, B	Helsinki. Sipoo. Alueet ja rajat
19(T)/2021 <a href="#">☞</a>	951, A	Suursaaren LO -puoli. Loisto Severnyj Virgin sammutettu...Turvalaitteet
20(T)/2021 <a href="#">☞</a>	951, A	TSS OFF ROOSHER ISLAND. Majakka Rodser sammutettu...Turvalaitteet
228(T)/2021 <a href="#">☞</a>	951, A	Kulmamatala. Majakka Krestovyj sammutettu. Tiedonanto uusitaan. Turvalaitteet
296(T)/2021 <a href="#">☞</a>	18, 191, A, B	Kruunuvuori. Korkeasaari...Rakennettu maasto. Alikulkukorkeudet
303(T)/2021 <a href="#">☞</a>	18, 191, A, B	Helsinki. Hernesaari. Tiedonanto uusitaan. Turvalaitteet
304(T)/2021 <a href="#">☞</a>	18, 192, A, B	Helsinki. Vuosaari. Tiedonanto uusitaan. Turvalaitteet. Alueet ja rajat
65(T)/2022 <a href="#">☞</a>	A, S	Viipuri. Tuhoutunut loisto. Tiedonanto uusitaan. Turvalaitteet
66(T)/2022 <a href="#">☞</a>	A, S	Viipuri. Loiston valo poissa toiminnasta. Tiedonanto uusitaan. Turvalaitteet
86(T)/2022 <a href="#">☞</a>	18, 191, 952, A, B	Helsinki. Kruunuvuori. Rajoituksia vesiliikenteeseen. Väylät
90(T)/2022 <a href="#">☞</a>	951	Tiskolovo. Majakka Kajbolovo. Turvalaitteet
196(T)/2022 <a href="#">☞</a>	951	Narvanlahti. Alueet ja rajat
226(T)/2022 <a href="#">☞</a>	18, 191, A, B	Helsinki. Sompasaari. Kruununsillat. Tiedonanto uusitaan. Turvalaitteet
232(T)/2022 <a href="#">☞</a>	18, 191, A, B	Helsinki. Hernesaari. Tiedonanto uusitaan. Turvalaitteet. Alueet ja rajat
266(T)/2022 <a href="#">☞</a>	18, 191, A, B	Helsinki. Sompasaari...Tiedonanto uusitaan. Alueet ja rajat
61(T)/2023 <a href="#">☞</a>	14, 138, A	Kotka. Mussalon satama...Tiedonanto uusitaan. Alueet ja rajat
84(T)/2023 <a href="#">☞</a>	19, 20, B	Inkoo. Porkkalanselkä. Reunamerkki Inkoo 6 poissa toiminnasta. Turvalaitteet

## Saaristomeri

T&P	Kartat	Saaristomeri
107(T)/2021 <a href="#">☞</a>	26, 190, D	Naantali. Raumakari...Kirkonsalmi. Hyljekarkotinlautat. Turvalaitteet
253(T)/2022 <a href="#">☞</a>	26, D	Parainen. Kirjala. Hessund. Sillan korjaustyöt. Alueet ja rajat
15(T)/2023 <a href="#">☞</a>	27, 167, D	Parainen. Utön E -puoli. Turvalaitteet

## Ahvenanmeri

T&P	Kartat	Ahvenanmeri
-	-	

## Selkämeri

T&P	Kartat	Selkämeri
30(T)/2022 <a href="#">↗</a>	41, 127, E	Rauma. Ulko-Petäjäs. Alueet ja rajat
148(T)/2022 <a href="#">↗</a>	956	Härnösand. Vårdkasberget. Turvalaitteiden huoltotyöt. Turvalaitteet
160(T)/2022 <a href="#">↗</a>	41, 127, E	Rauma. Otanlahti. Kelluva saari. Esteet
1(T)/2023 <a href="#">↗</a>	42, 125, E	Pori. Tahkoluoto. Turvalaitteet
101(T)/2023 <a href="#">↗</a>	44, 956, E, F	Kristiinankaupunki. Kristiinankaupungin majakka sammutettu. Turvalaitteet
104(T)/2023 <a href="#">↗</a>	955	Porin edusta. ODAS -poijut. Turvalaitteet

## Merenkurkku

T&P	Kartat	Merenkurkku
340(T)/2021 <a href="#">↗</a>	48, 115, F	Vaasa. Vaskiluoto. Turvalaitteet
237(T)/2022 <a href="#">↗</a>	48, 115, 956, 957, F	Vaasa. Vaskiluoto. Tiedonanto uusitaan. Väylät
238(T)/2022 <a href="#">↗</a>	48, 115, 921, F, M	Vaasa. Vaskiluoto. Tiedonanto uusitaan. Turvalaitteet
239(T)/2022 <a href="#">↗</a>	48, 115, 956, 957, F	Vaasa. Vaskiluoto...Syvyystiedot. Turvalaitteet. Väylät. Väyläalueet
57(T)/2023 <a href="#">↗</a>	957, F	Uumajan E -puoli. Loisto Fjärdgrund sammutettu. Turvalaitteet
78(T)/2023 <a href="#">↗</a>	48, 115, F	Vaasa. Vaskiluoto. Ruoppaustyöt. Alueet ja rajat

## Perämeri

T&P	Kartat	Perämeri
256(T)/2022 <a href="#">↗</a>	60, 958, 8071	Oulun edusta. Talvikaudeksi poistettu valopoiju. Virtuaali AIS. Turvalaitteet
47(T)/2023 <a href="#">↗</a>	57, 119, 845, 846	Oulun satama. ( N2000 ) (BSCD2000)...Syvyystiedot. Väylät. Väyläalueet
77(T)/2023 <a href="#">↗</a>	51, 957, F	Kokkola. Loisto Kallan sammutettu. Turvalaitteet
102(T)/2023 <a href="#">↗</a>	57, 847	Oulu. Luodematalat. Turvalaitteet
103(T)/2023 <a href="#">↗</a>	59, 60, 854, 958	Kemin väylä. Kemin satama. Ruoppaustyöt. Alueet ja rajat

## Vuoksen vesistö

T&P	Kartat	Vuoksen vesistö
268(T)/2019 <a href="#">↗</a>	M	Kuopio. Kotkatniemi. Turvalaitteet
214(T)/2020 <a href="#">↗</a>		Leppävirta. Hyvärilä. Turvalaitteet
180(T)/2022 <a href="#">↗</a>	L	Lappeenranta. Porkka. Loisto Luovukkaluoto. Turvalaitteet
90(T)/2023 <a href="#">↗</a>	921, M	Kuopio. Loisto Sotkanselkä toiminnassa. Tiedonanto uusitaan. Turvalaitteet

## Kymijoen vesistö

T&P	Kartat	Kymijoen vesistö
-	-	

## Kokemäenjoen vesistö

T&P	Kartat	Kokemäenjoen vesistö
-	-	

## Oulujoen vesistö

T&P	Kartat	Oulujoen vesistö
-	-	

## Paatsjoen vesistö

T&P	Kartat	Paatsjoen vesistö
-	-	

## Saimaan kanava

T&P	Kartat	Saimaan kanava
-	-	

## Pohjoinen Itämeri

T&P	Kartat	Pohjoinen Itämeri
-	-	

## Tiedotuksia

T&P	Kartat	Tiedotuksia
291(T)/2022 <a href="#">↗</a>		Perämeri. Oulun edusta. V-AIS. Tiedonanto uusitaan.
53(T)/2023 <a href="#">↗</a>		Geta. Saltvik. Vårdö. Geoteknisiä pohjatutkimustöitä. Tiedonanto uusitaan.
99(T)/2023 <a href="#">↗</a>		Merikarvian edusta. Merenmittausta.