

## Tm/Ufs/NtM 7 / 56 - 58 / 10.03.2021

### Sisältö - Innehåll - Content (56 - 58 / 2021)

Alue / Område / Area	Tiedonanto / Notis / Notice	Kartor / Kort / Charts
Saaristomeri	*56/2021	25, 26, 37, 105, 952, 953, 954, D
	*57/2021	28, 29, 37, 953, 954, C, D
Kymijoen vesistö	*58/2021	K

### Koskee seuraavia karttoja - Berörda sjökort - Affected charts

Kartta / Kort / Chart	Tiedonannot / Notiser / Notices
25	*56/2021
26	*56/2021
28	*57/2021
29	*57/2021
37	*56/2021, *57/2021
105	*56/2021
952	*56/2021
953	*56/2021, *57/2021
954	*56/2021, *57/2021
C	*57/2021
D	*56/2021, *57/2021
K	*58/2021

# Suomenlahti/Finska viken/Gulf of Finland

(Ei tiedonantoja. / Inga notiser. / No notices.)

## Saaristomeri/Skärgårdshavet/Archipelago Sea

**\*56 /2021** (2021-03-10)

**Suomi. Saaristomeri. Parainen. Innamo. Väylänosa on avattu liikenteelle. Väylät**

**Finland. Skärgårdshavet. Pargas. Innamo. Farledsavsnittet har öppnats för sjötrafik. Farleder**

**Finland. Archipelago Sea. Pargas. Innamo. Channel section opened to vessel traffic. Fairways**

Kartat / Kort / Charts	Edellinen / Föregående / Previous
25 (INT 1188)	48 /2021
26 (INT 1189)	55 /2021
37 (INT 1198)	45 /2021
105.A (INT 11881)	41 /2021
952	48 /2021
953	48 /2021
954 (INT 1210)	50 /2021
D718,D719,D/Utö - Turku,	55 /2021

Kumotaan/Utgår/Cancelled: 36(T) /2021

Väyläosuus on avattu liikenteelle.

Farledsavsnittet har öppnats för sjötrafik.

The channel section has been opened to vessel traffic.

2 25, 26, 37, 105.A, 952, 953, 954, D718, D719, D/Utö - Turku,

**Lisää  
Inför  
Add**

—⟨10,0⟩—

Seuraavien pisteiden välille:  
Mellan följande positioner:  
Between the following positions:

(1) 60°14.14'N 21°42.95'E  
(2) 60°17.72'N 21°44.79'E

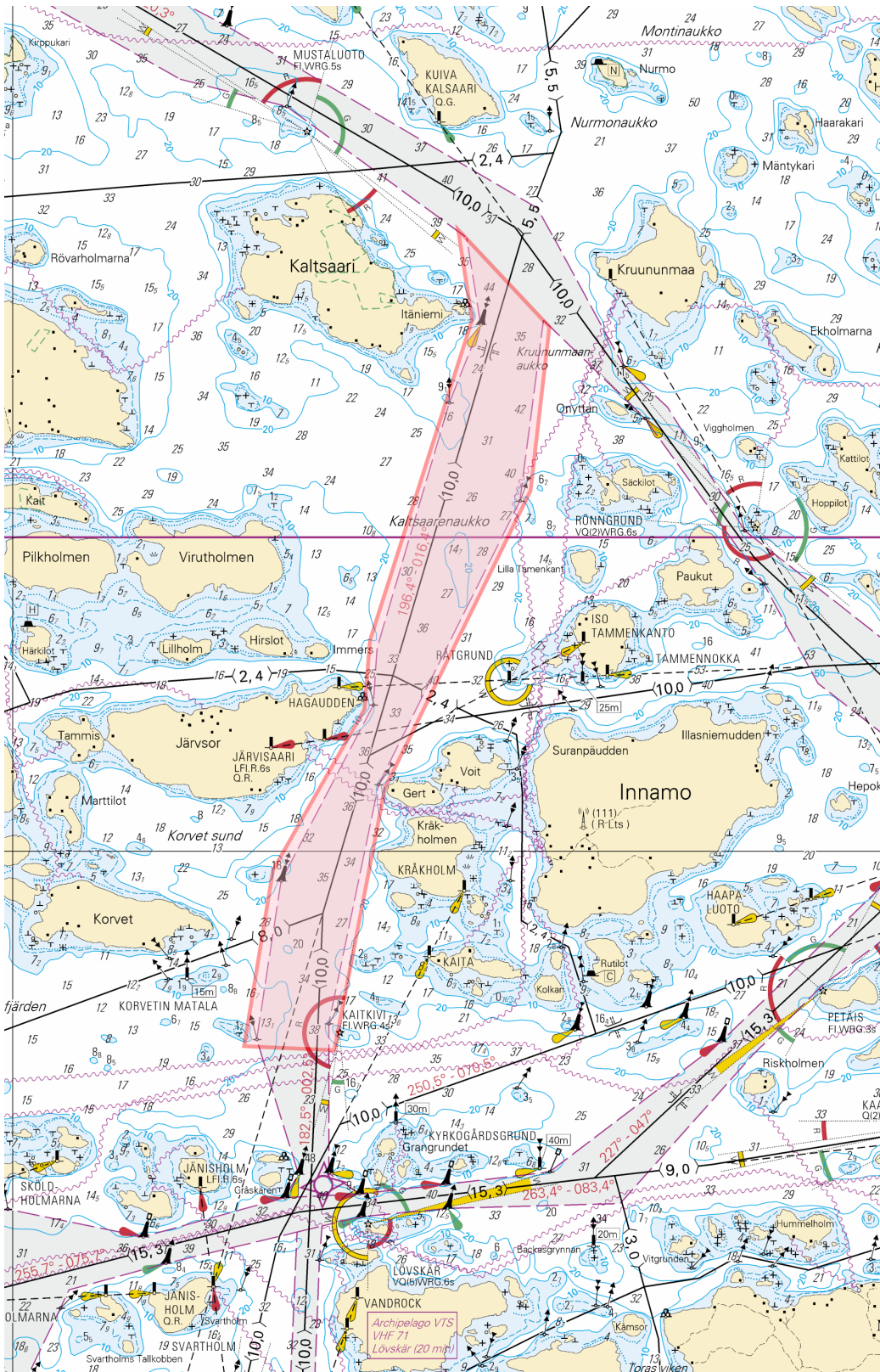

Kuva viitteeksi, karttaotteet ei merikartan mittakaavassa / Bild för referens, kortutdrag inte i sjökortets skala / Image for reference, chart extracts not to scale of chart

( Traficom, Helsinki/Helsingfors 2021 )

Suomi. Saaristomeri. Parainen. Houtskari. Brändö. Väylänosa on avattu liikenteelle. Väylät

Finland. Skärgårdshavet. Pargas. Houtskär. Brändö. Farledsavsnittet har öppnats för sjötrafik. Farleder

Finland. Archipelago Sea. Pargas. Houtskär. Brändö. Channel section opened to vessel traffic. Fairways

Kartat / Kort / Charts

Edellinen / Föregående / Previous

28 (INT 1191)

45 /2021

29 (INT 1192)

45 /2021

37 (INT 1198)

56 /2021

953

56 /2021

954 (INT 1210)

56 /2021

C731,C732

50 /2021

D727,D728,D731,D732,D/Utö - Turku,

56 /2021

Kumotaan/Utgår/Cancelled: 45(T) /2021

Väyläosuus on avattu liikenteelle.

Farledsavsnittet har öppnats för sjötrafik.

The channel section has been opened to vessel traffic.

2 28, 29, 37, 953, 954, C731, C732, D727, D728, D731, D732, D/Utö - Turku,

Lisää  
Inför  
Add

Seuraavien pisteiden välille:  
Mellan följande positioner:  
Between the following positions:

(1) 60°09.5'N 21°22.5'E  
(2) 60°23.0'N 21°07.0'E

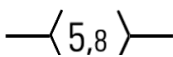

3

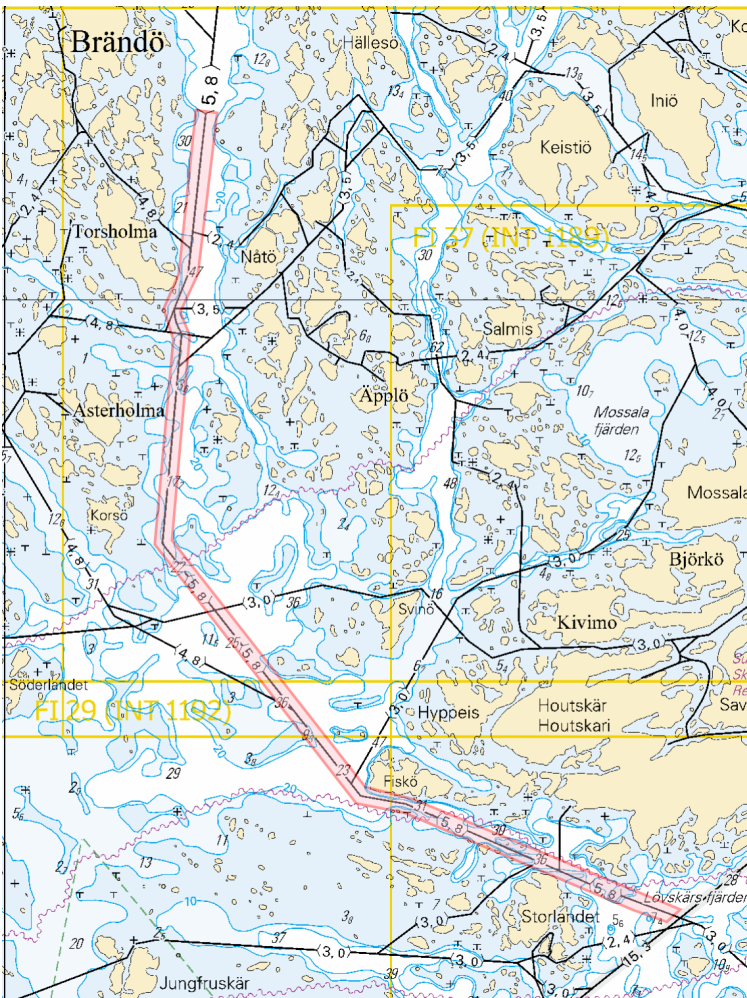

Kuva viitteeksi, karttaotteet ei merikartan mittakaavassa / Bild för referens, kortutdrag inte i sjökortets skala / Image for reference, chart extracts not to scale of chart

( Traficom, Helsinki/Helsingfors 2021 )

## Ahvenanmeri/Ålands hav/Aland Sea

(Ei tiedonantoja. / Inga notiser. / No notices.)

---

## Selkämeri/Bottenhavet/Bothnian Sea

(Ei tiedonantoja. / Inga notiser. / No notices.)

---

## Merenkurkku/Kvarken/The Quark

(Ei tiedonantoja. / Inga notiser. / No notices.)

---

## Perämeri/Bottenviken/Bay of Bothnia

(Ei tiedonantoja. / Inga notiser. / No notices.)

---

## Vuoksen vesistö/Vuoksens vattendrag/Vuoksi watercourse

(Ei tiedonantoja. / Inga notiser. / No notices.)

---

## Kymijoen vesistö/Kymmene älvs vattendrag/Kymijoki watercourse

**\*58 /2021** (2021-03-10)

**Suomi. Kymijoen vesistö. Laukaa. Kortelahti. Kaapelit ja johdot**

**Finland. Kymmene älvs vattendrag. Laukas. Kortelahti. Kablar och rörledningar**

**Finland. Kymijoki watercourse. Laukaa. Kortelahti. Cables and pipelines**

Kartat / Kort / Charts

K328,K328.1

Edellinen / Föregående / Previous

221 /2020

1 K328, K328.1

**Lisää  
Inför  
Add**



Seuraavien pisteiden välille:  
Mellan följande positioner:  
Between the following positions:

(1) 62°23.069'N 25°57.034'E  
(2) 62°23.083'N 25°56.816'E

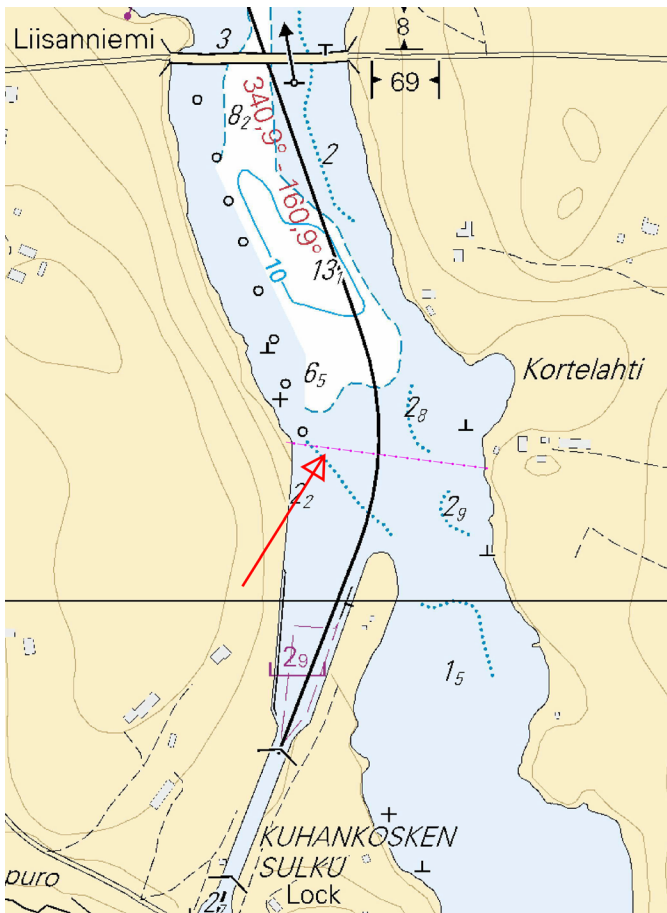

Kuva viitteeksi, karttaotteet ei merikartan mittakaavassa / Bild för referens, kortutdrag inte i sjökortets skala / Image for reference, chart extracts not to scale of chart

( Vihtasillan vesihuolto-osuuskunta, 2021 )

## Kokemäenjoen vesistö/Kumo älvs vattendrag/Kokemäkijoki watercourse

(Ei tiedonantoja. / Inga notiser. / No notices.)

## Oulujoen vesistö/Ule älvs vattendrag/Oulujoki watercourse

(Ei tiedonantoja. / Inga notiser. / No notices.)

## Paatsjoen vesistö/Paatsjoki vattendrag/Paatsjoki watercourse

(Ei tiedonantoja. / Inga notiser. / No notices.)

## Saimaan kanava/Saima kanal/Saimaa Canal

(Ei tiedonantoja. / Inga notiser. / No notices.)

## Pohjoinen Itämeri/Norra Östersjön/Northern Baltic

(Ei tiedonantoja. / Inga notiser. / No notices.)

## Tiedotuksia/Upplysningar /Announcements

(Ei tiedonantoja. / Inga notiser. / No notices.)