

Tm/Ufs/NtM 23 190 - 191 / 20.08.2022

Sisältö - Innehåll - Content (190 - 191 / 2022)

Alue / Område / Area	Tiedonanto / Notis / Notice	Kartor / Kort / Charts
Selkämeri	*190/2022	E
Vuoksen vesistö	*191/2022	L

Koskee seuraavia karttoja - Berörda sjökort - Affected charts

Kartta / Kort / Chart	Tiedonannot / Notiser / Notices
E	*190/2022
L	*191/2022

Suomenlahti/Finska viken/Gulf of Finland

(Ei tiedonantoja. / Inga notiser. / No notices.)

Saaristomeri/Skärgårdshavet/Archipelago Sea

(Ei tiedonantoja. / Inga notiser. / No notices.)

Ahvenanmeri/Ålands hav/Aland Sea

(Ei tiedonantoja. / Inga notiser. / No notices.)

Selkämeri/Bottenhavet/Bothnian Sea

***190 /2022** (2022-08-19)

Suomi. Selkämeri. Pori. Kuumainen. Turvalaitteet
Finland. Bottenhavet. Björneborg. Kuumainen. Säkerhetsanordningar
Finland. Bothnian Sea. Pori. Kuumainen. Buoyage

Kartat / Kort / Charts
E806,E807,E808

Edellinen / Föregående / Previous
175 /2022

1 E806, E807, E808

Poista
Stryk
Delete



61°29.592'N 21°29.556'E | 75458

2 E806, E807, E808

Poista
Stryk
Delete



Poista taululinja
Stryk enslinjen
Delete leading line

61°29.585'N 21°29.910'E | 75461

(Traficom, Helsinki/Helsingfors 2022)

Merenkurkku/Kvarken/The Quark

(Ei tiedonantoja. / Inga notiser. / No notices.)

Perämeri/Bottenviken/Bay of Bothnia

(Ei tiedonantoja. / Inga notiser. / No notices.)

Vuoksen vesistö/Vuoksens vattendrag/Vuoksi watercourse

*191 /2022 (2022-08-19)

Suomi. Vuoksen vesistö. Uikkaala. Telkonsaari. Syvyystiedot

Finland. Vuoksens vattendrag. Uikkaala. Telkonsaari. Djup

Finland. Vuoksi watercourse. Uikkaala. Telkonsaari. Depths

Kartat / Kort / Charts

L205,L207

Edellinen / Föregående / Previous

180 /2022

1	L205, L207		
Poista Stryk Delete	3 ₅		61°21.510'N 28°01.188'E
2	L205, L207		
Lisää Inför Add	+		61°21.532'N 28°01.138'E
3	L205, L207		
Lisää Inför Add	T	Korjaa 3 m syvyyskäyrä Korrigera 3 m djupkurva Correct 3 m depth contour	61°21.508'N 28°01.151'E
4	L205, L207		

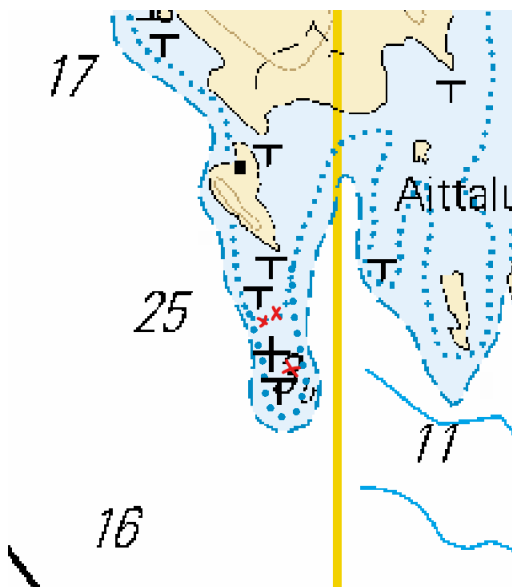

Kuva viitteeksi, karttaotteet ei merikartan mittakaavassa / Bild för referens, kortutdrag inte i sjökortets skala / Image for reference, chart extracts not to scale of chart

(Traficom, Helsinki/Helsingfors 2022)

Kymijoen vesistö/Kymmene älvs vattendrag/Kymijoki watercourse

(Ei tiedonantoja. / Inga notiser. / No notices.)

Kokemäenjoen vesistö/Kumo älvs vattendrag/Kokemäijoki watercourse

(Ei tiedonantoja. / Inga notiser. / No notices.)

Oulujoen vesistö/Ule älvs vattendrag/Oulujoki watercourse

(Ei tiedonantoja. / Inga notiser. / No notices.)

Paatsjoen vesistö/Paatsjoki vattendrag/Paatsjoki watercourse

(Ei tiedonantoja. / Inga notiser. / No notices.)

Saimaan kanava/Saima kanal/Saimaa Canal

(Ei tiedonantoja. / Inga notiser. / No notices.)

Pohjoinen Itämeri/Norra Östersjön/Northern Baltic

(Ei tiedonantoja. / Inga notiser. / No notices.)

Tiedotuksia/Upplysningar /Announcements

(Ei tiedonantoja. / Inga notiser. / No notices.)
